Don Tudor K-Topp 1940
II 3710
B.C.S. II 3710

ROMANȚA CERNEI

Cu multă plăcere
Dlui Avocat V. Topp.
Deputat de Ilfov. Din partea
autorului
G. Budalla
23/XII 926

Cuvinte de **Gr. Trancu Iași**

Muzica de **George Budalla**

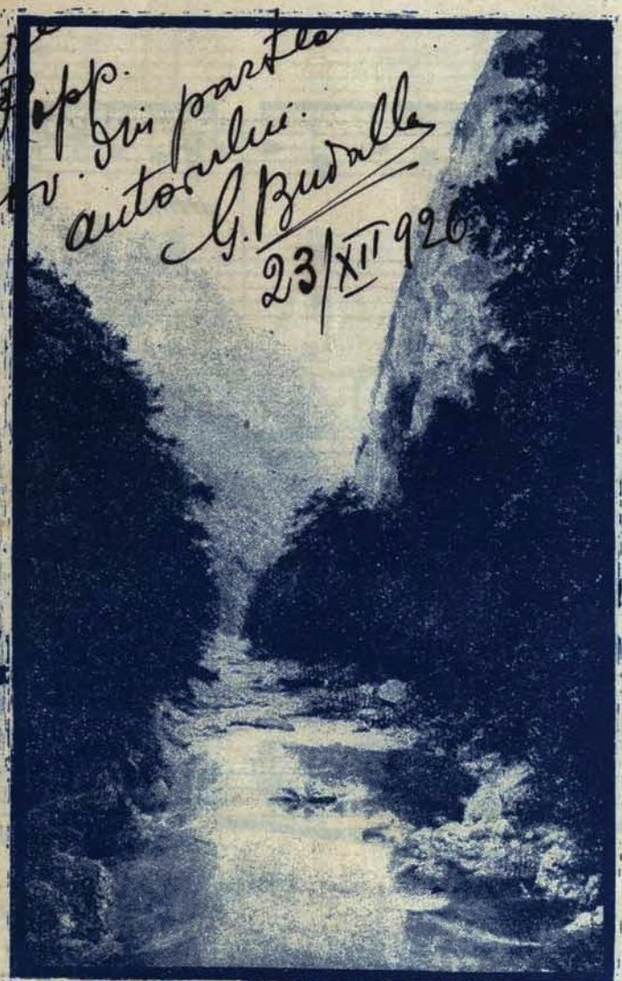

Valea Cernei.

U.F.C.M. MUZEUL TH. AL. SAINT-GEORGES

Toate drepturile rezervate
Reproducerea este strict interzisă.

EDITURA
DEPOSITULUI DE NOTE MUZICALE
D. ALEXANDRESCU
„La Lentzer"
Str. Apolodor No 21. Bucuresti

Fix. 16 Lei

BIBLIOTECA CENTRALĂ DE STAT
M 13291

Romanța Cernei.

Cuvinte de Gr. Trancu-Iași

Muzica de George Budalla

Moderato.

CANTO

PIANO

f

dimin.

Ce

tai- nic ne șop- teș- te Cer- na E- co- u- ri- le'n- de- păr-

ta- te A vi- se- lor de-o- di- ni- oa- ră Ce

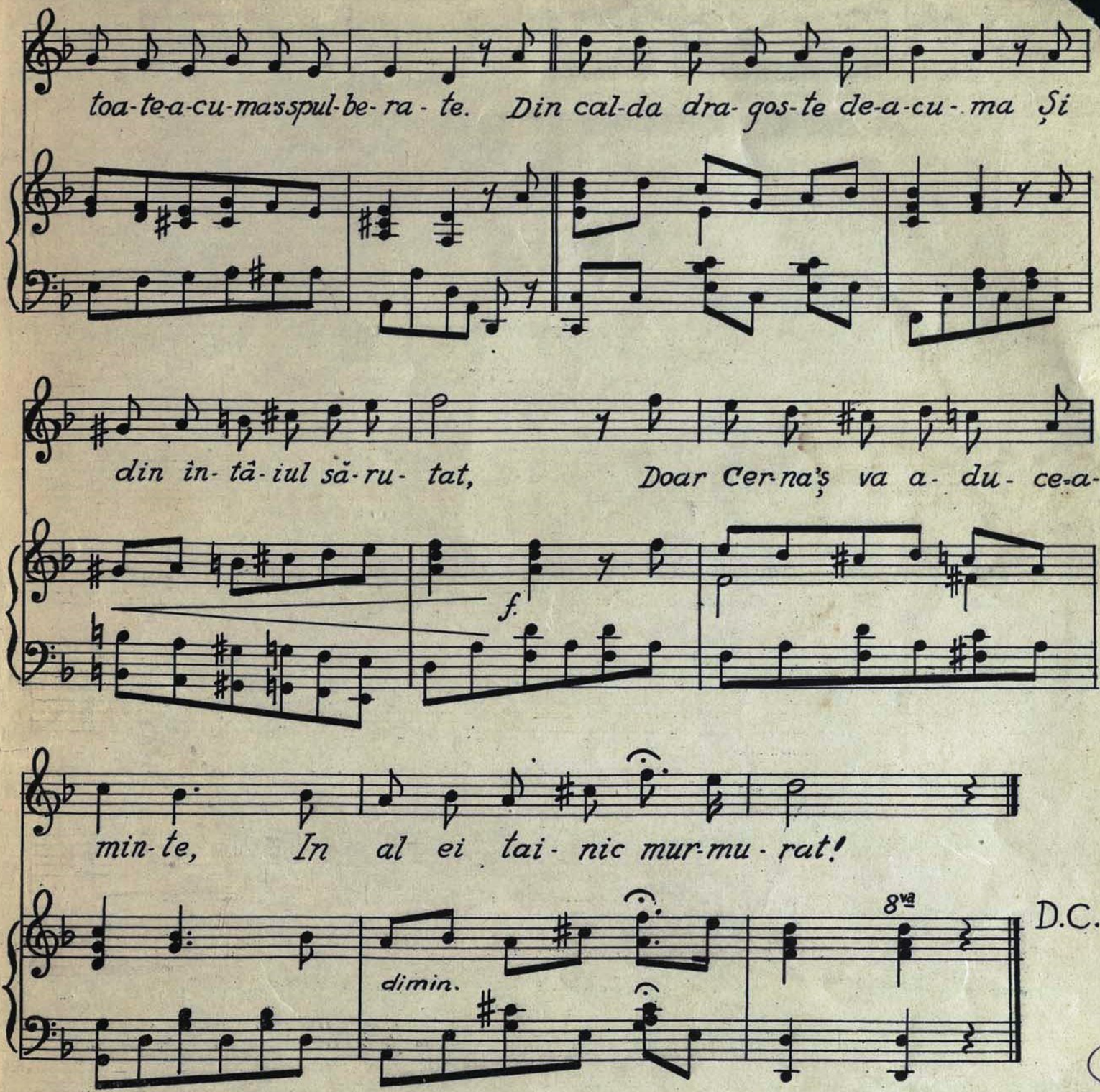

1.
Ce tainic ne şopteşte Cerna
Ecourile'ndepărtate
A viselor de-odinioară
Ce toate-acuma's spulberate

2.
Din calda dragoste de-acum
Şi din întâiul sărutat,
Doar Cerna's va aduce-aminte,
In al ei tainic murmurat !

3.
Căci tu o vei uita ca mâine,
De altă dragoste mânată,
Romanţa de la malul Cernei
Ce de-amândoi a fost cântată.

4.
Din visele de-odinioară,
Ce toate-acuma's spulberate,
Ce tainic ne şopteşte Cerna
Ecourile'ndepărtate.

R. P. R.
B.C.S.